

PLAN SOUS-SOL - 1/50

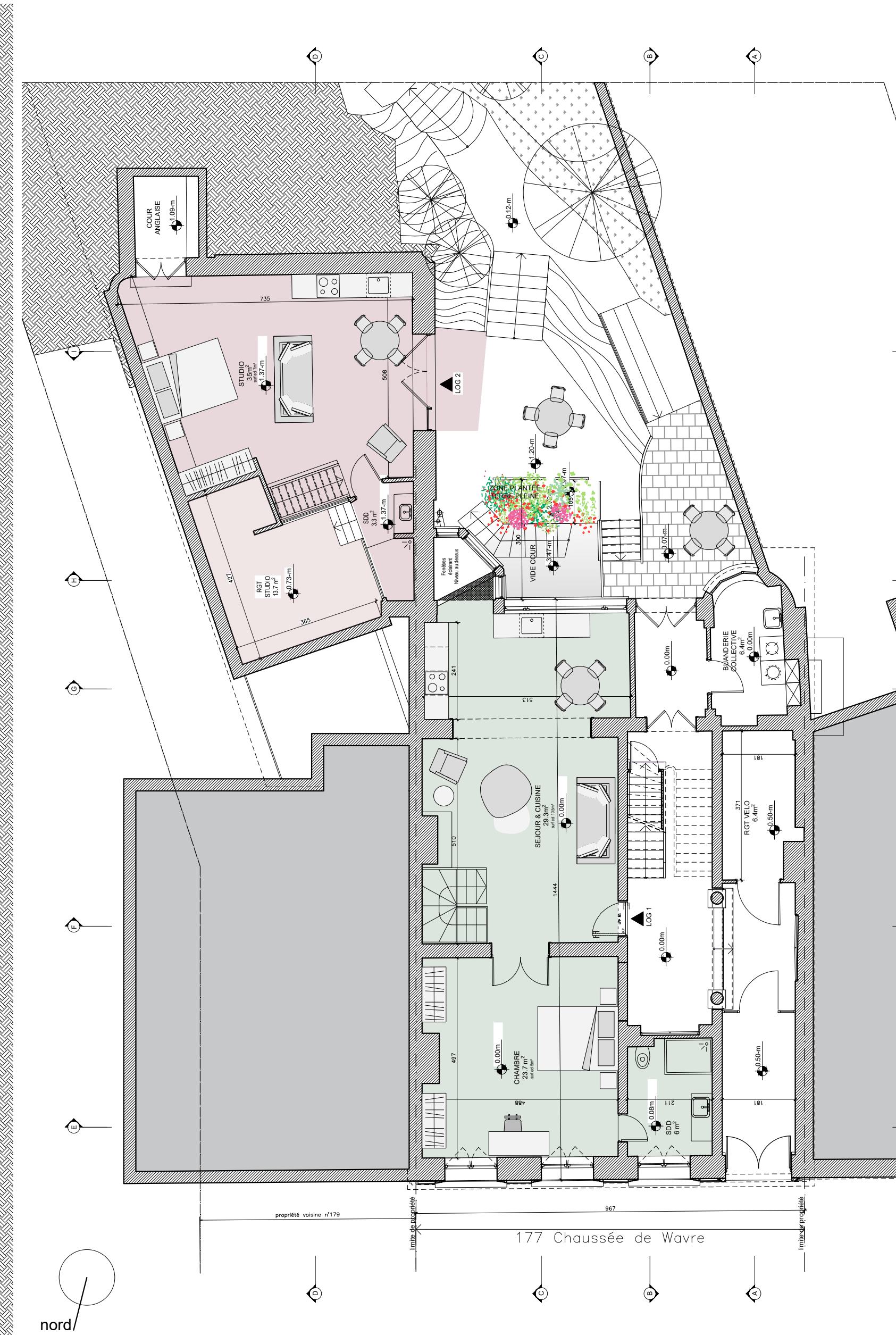

PLAN REZ DE CHAUSSEE - 1/50

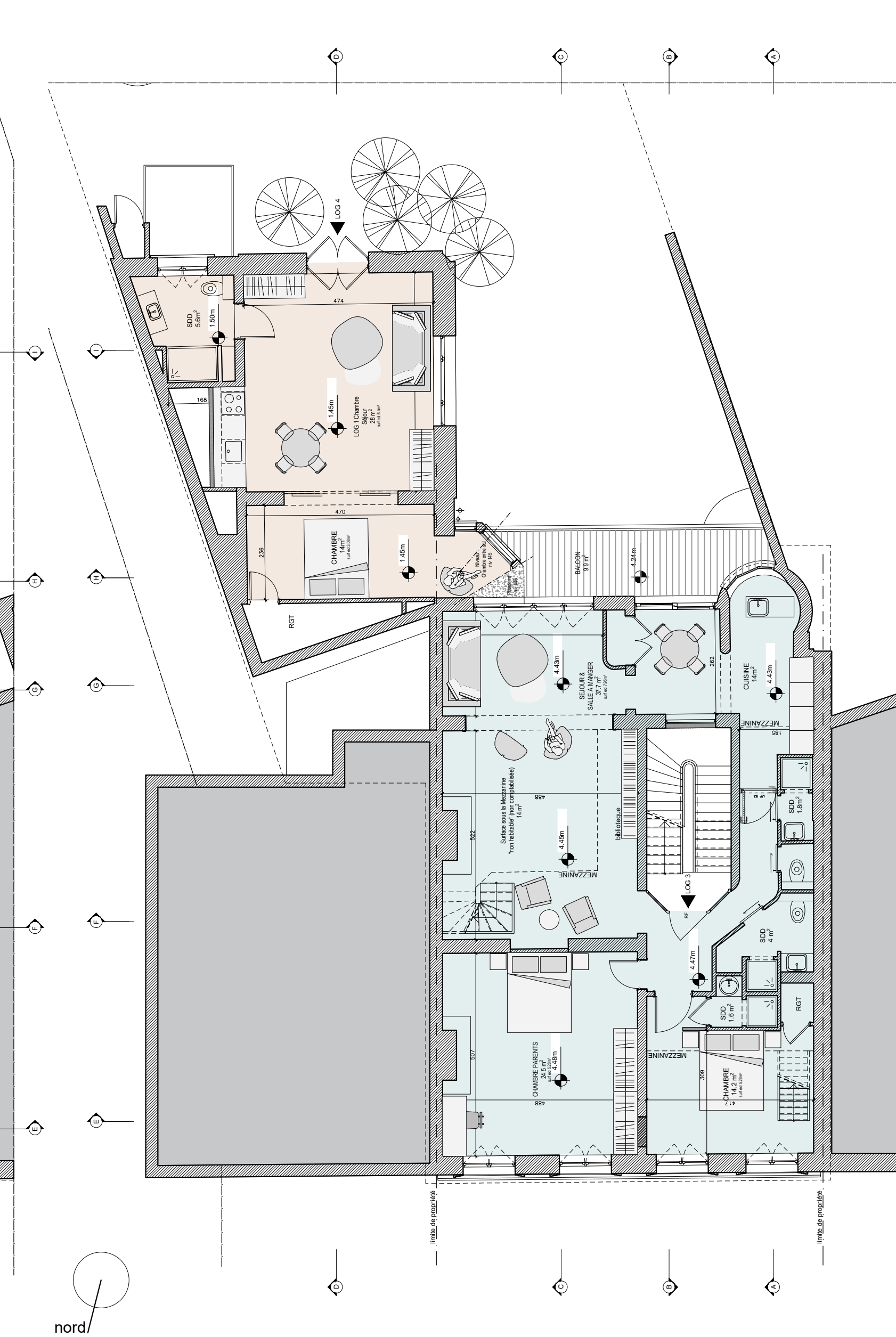

PLAN PREMIER ETAGE - 1/50

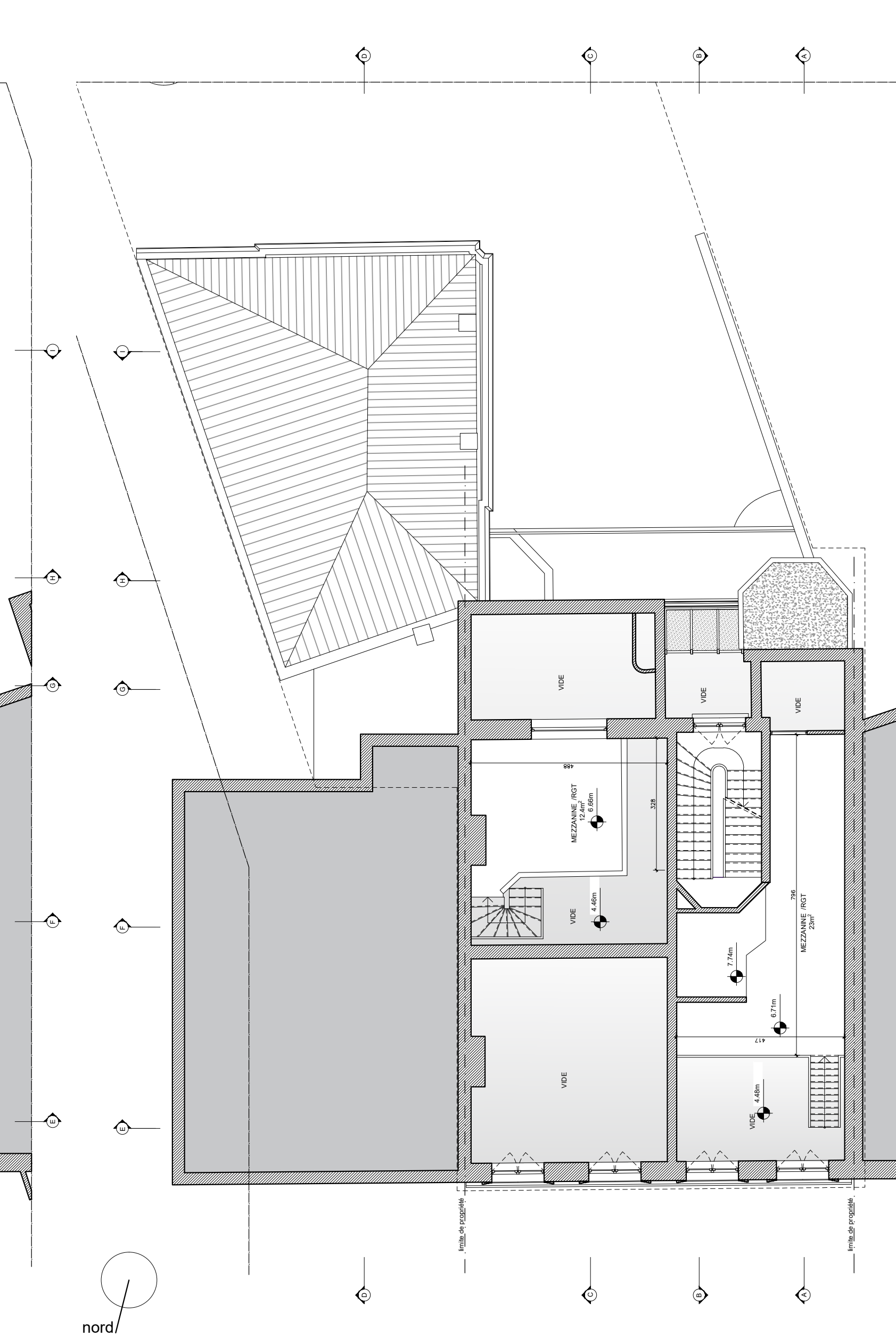

PLAN PREMIER ETAGE MEZZANINE- 1/50

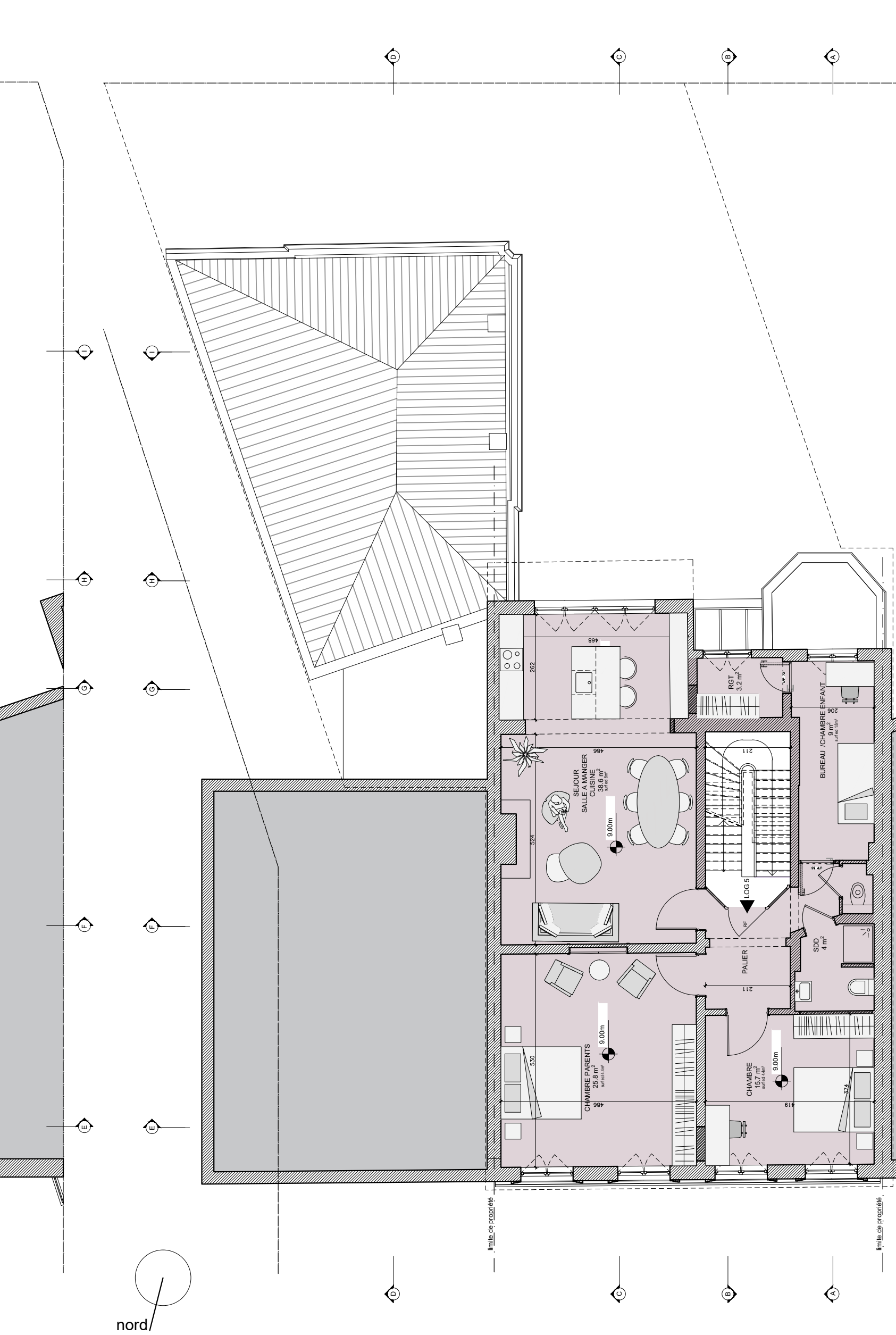

PLAN DEUXIEME ETAGE - 1/50

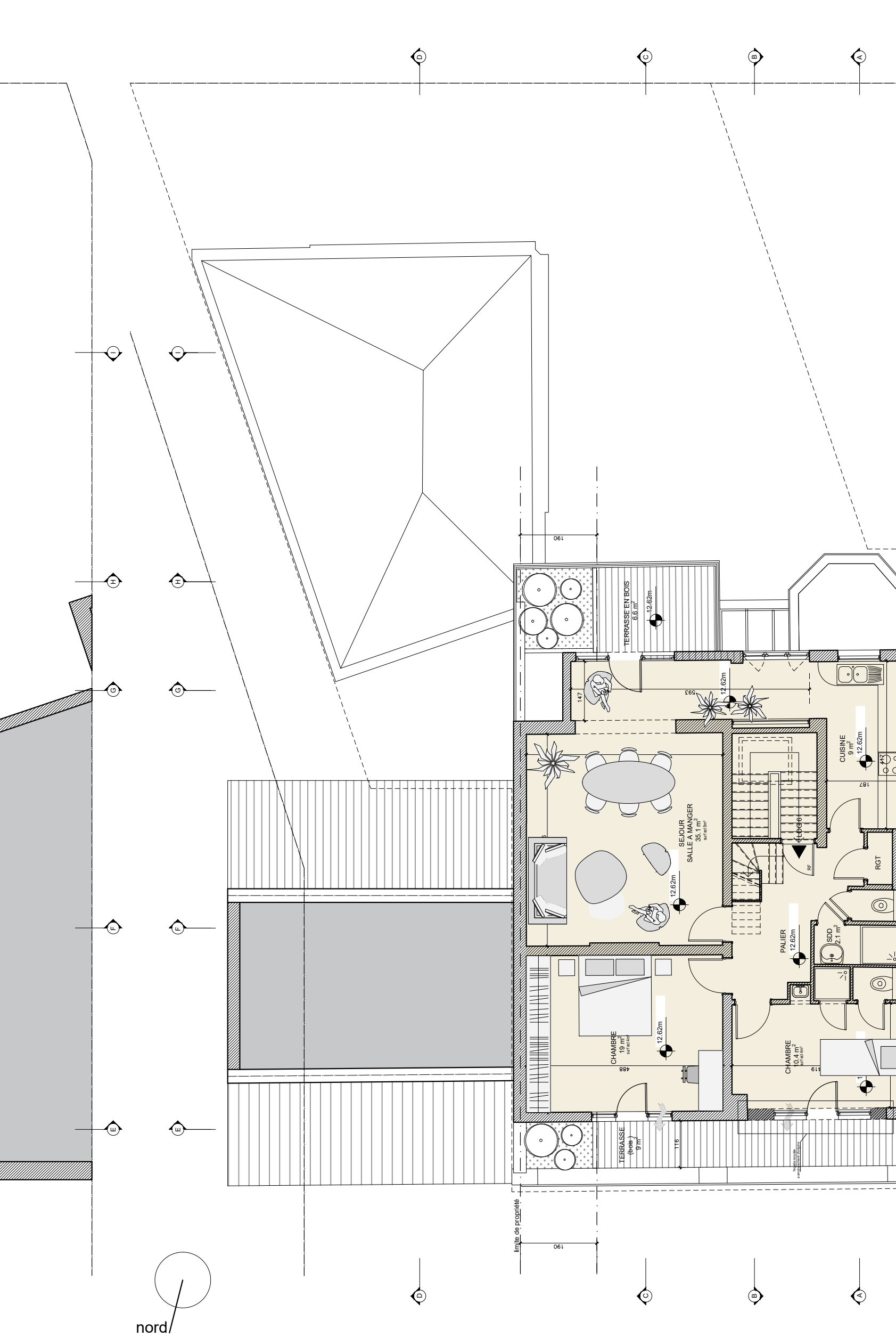

PLAN TROISIEME ETAGE - 1/50

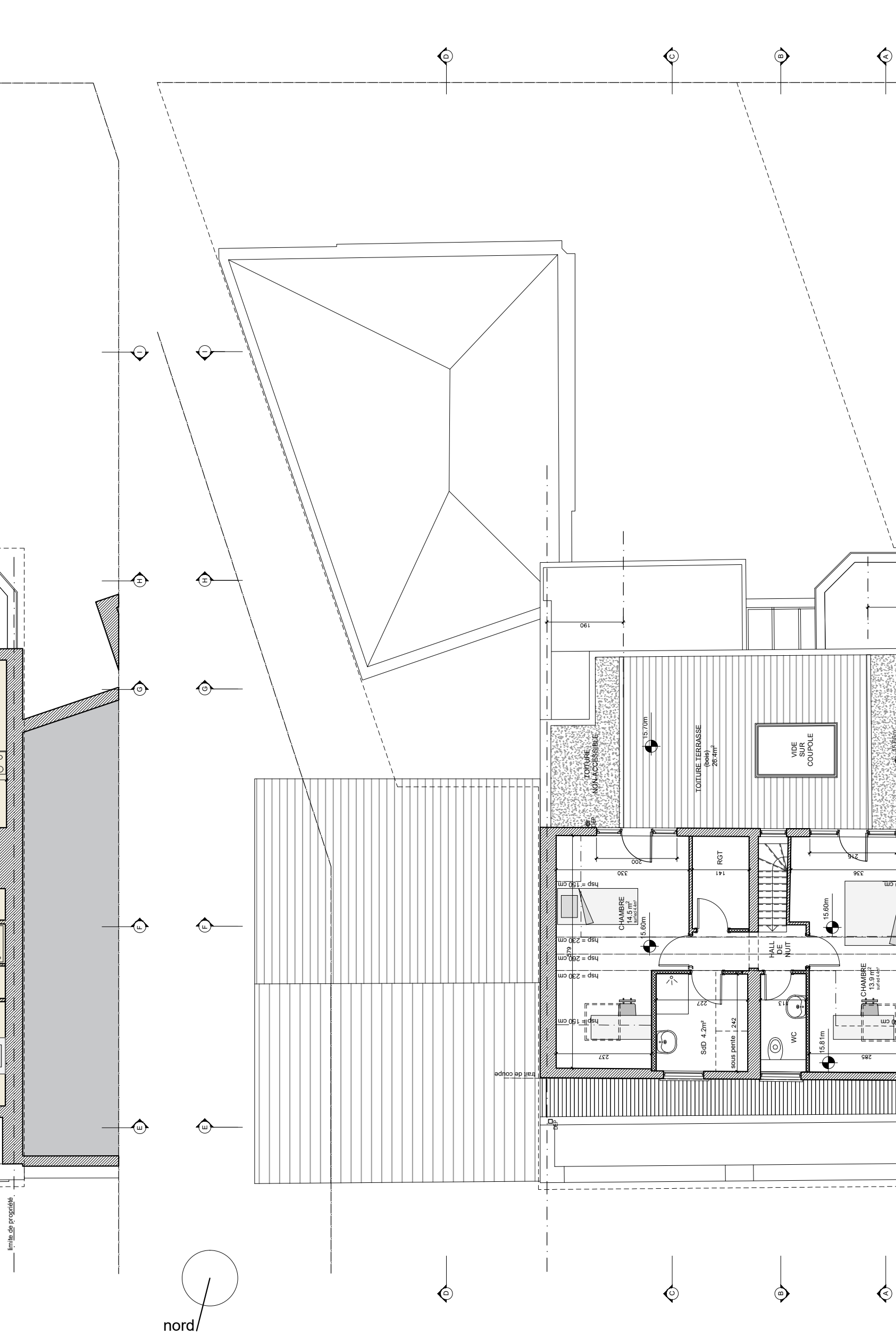

PLAN QUATRIEME ETAGE - 1/50

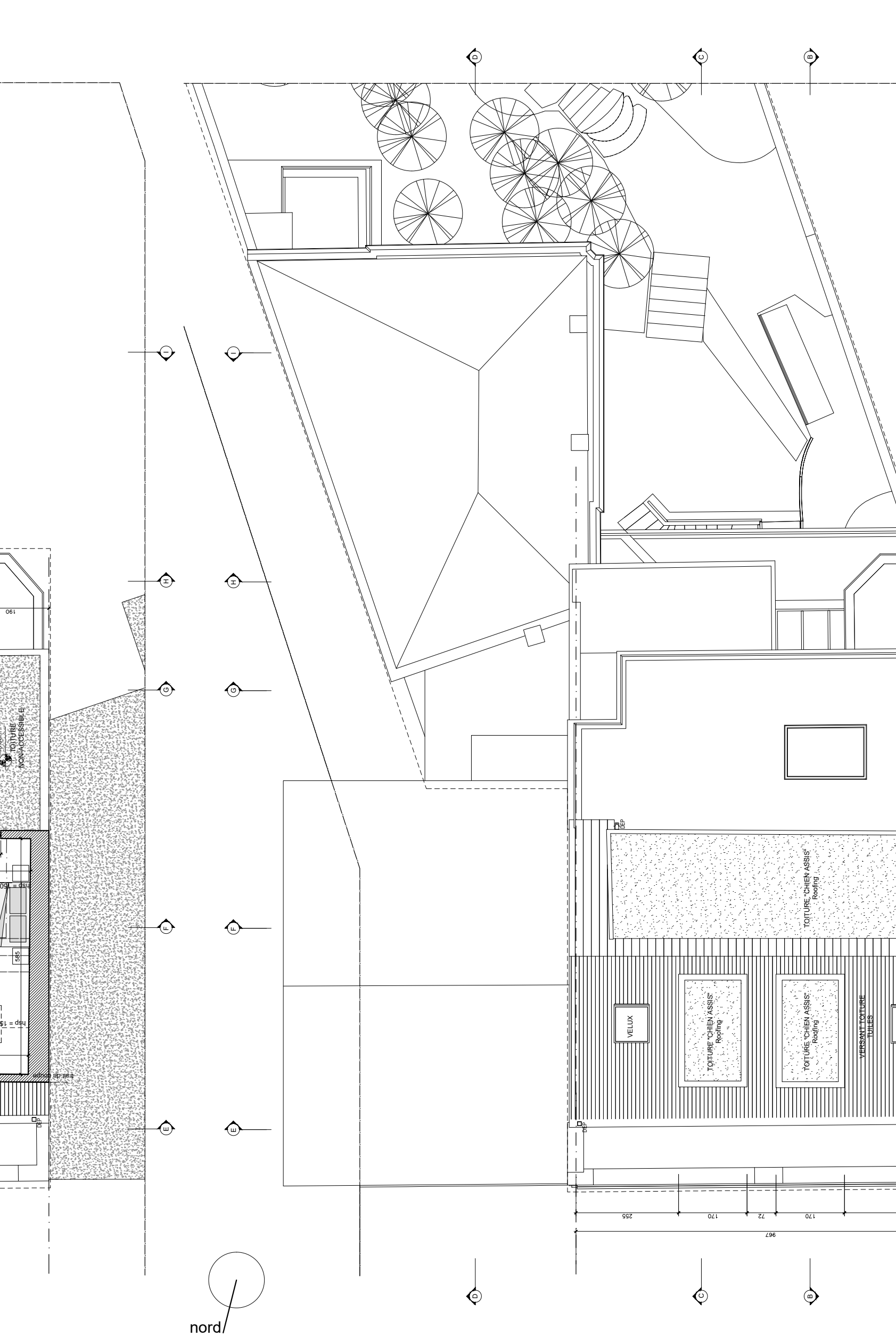

PLAN TOITURE - 1/50

LEGENDE DES MATERIAUX PROJETES

Maçonnerie

Revêtement de sol

Bois

Verre

Plancher bois

Plancher béton

Plancher bois

Plancher béton

DGP : Dessins des plans en 2D
révisés : 10/10/2025

REGION BRUXELLES

DEMANDE DE PERMIS D'URBANISME

PROJET

Régularisation , rénovation , transformation d'un immeuble de rapport
de 5a 6 appartements

ADRESSE PROJET

Chaussée de Wavre, 177 - 1050 Bruxelles

DATE

5/09/2025

MATRE DE L'OUVRAGE

ARCHITECTE

ARCHITECTES ASSOCIES

PEB

INGENIEUR STABILITE

IND. MODIFICATIONS

DATE

P1 PREMIERE DIFFUSION

05/09/2025

P2 Complétude du PU (avis incomplet)

20/10/2025

STADE

ECHILLE

TITRE DU PLAN

NUMERO DE PLAN

INDICE

DATE INDICE

P.U.

1/50

PLANS
SITUATION PROJETEE

P2

20/10/2025